

Département :
AISNE

Commune :
TRELOU SUR MARNE

Section : A
Feuille : 000 A 09

Échelle d'origine : 1/1250
Échelle d'édition : 1/2000

Date d'édition : 12/10/2017
(fuseau horaire de Paris)

Coordonnées en projection : RGF93CC49
©2016 Ministère de l'Économie et des
Finances

DIRECTION GÉNÉRALE DES FINANCES PUBLIQUES

EXTRAIT DU PLAN CADASTRAL



Périmètre de L'ASA de
Trebou-sur-Marne.

LOTEAU du GRÈS du RU
Lieu-dit "Les vignes du
trinque".

Le plan visualisé sur cet extrait est géré
par le centre des impôts foncier suivant :
CHATEAU-THIERRY
32, avenue de la République 02400
02400 CHATEAU-THIERRY
tél. 03.23.84.22.20 -fax 03.23.69.31.50

Cet extrait de plan vous est délivré par :

cadastre.gouv.fr

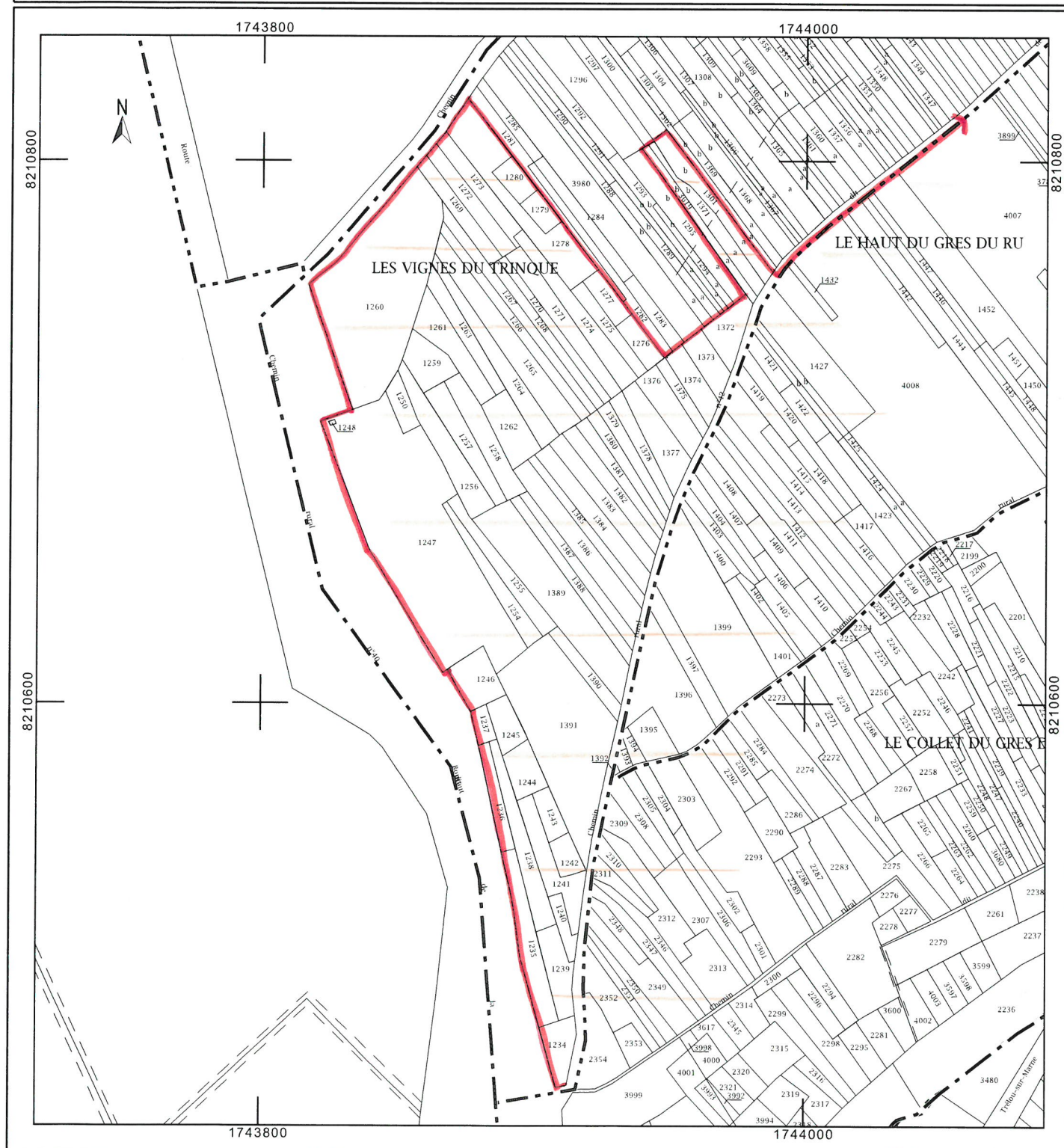

DIRECTION GÉNÉRALE DES
FINANCES PUBLIQUES

EXTRAIT DU PLAN CADASTRAL



Périmètre de l'ASA
de Trebeu-sur-Narve

LOTÉAU du GRÈS du RU
lieu-dit "le Haut du
grès du ru"

Département :
AISNE

Commune :
TRELEU SUR MARNE

Section : A
Feuille : 000 A 09

Échelle d'origine : 1/1250
Échelle d'édition : 1/2000

Date d'édition : 12/10/2017
(fuseau horaire de Paris)

Coordonnées en projection : RGF93CC49

Le plan visualisé sur cet extrait est géré par le centre
des impôts foncier suivant :
CHATEAU-THIERRY
32, avenue de la République 02400
02400 CHATEAU-THIERRY
tél. 03.23.84.22.20 - fax 03.23.69.31.50

Cet extrait de plan vous est délivré par :

cadastre.gouv.fr
©2016 Ministère de l'Économie et des Finances

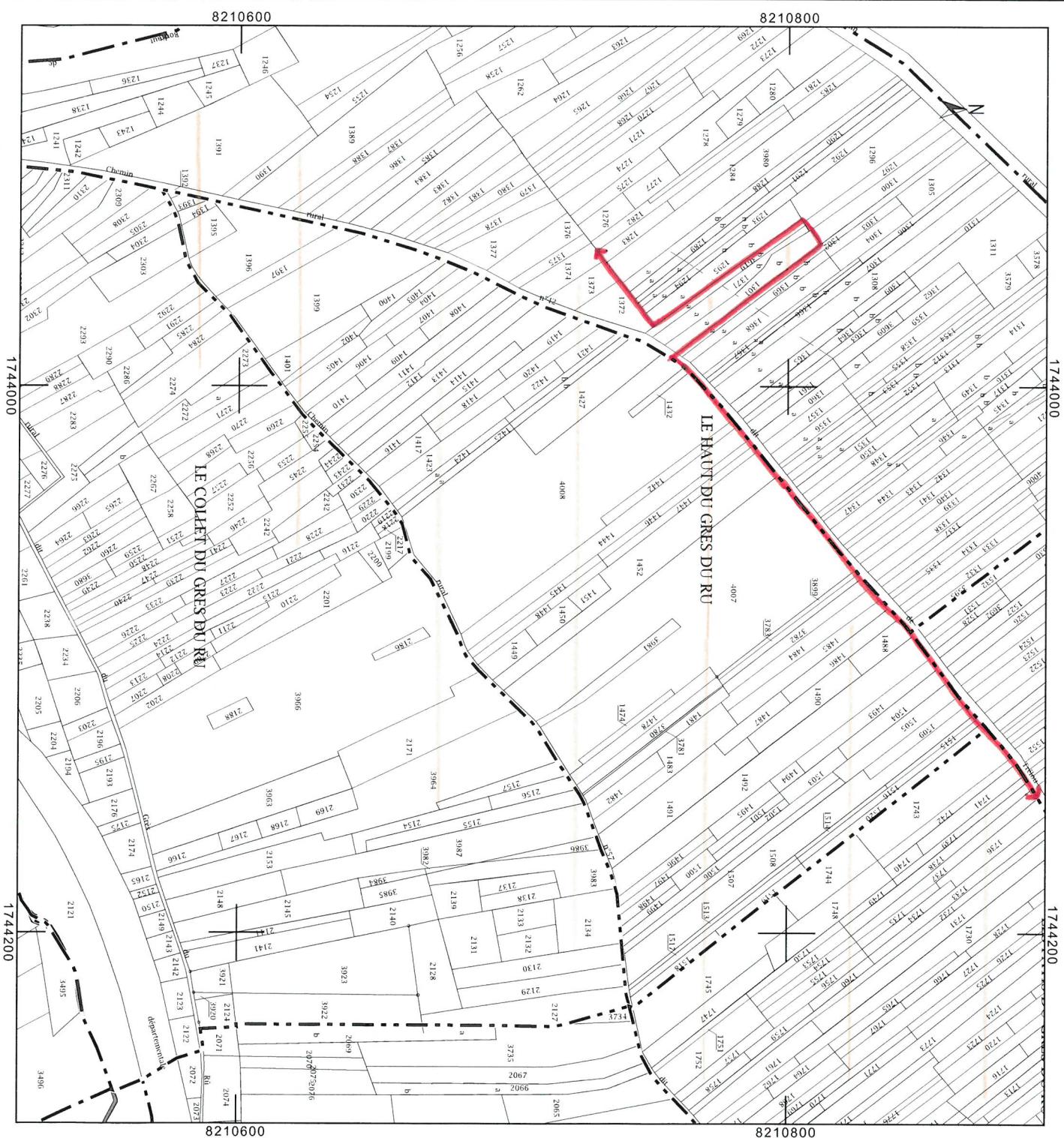

Département :
AISNE

Commune :
TRELOU SUR MARNE

Section : A
Feuille : 000 A 09

Échelle d'origine : 1/1250
Échelle d'édition : 1/2000

Date d'édition : 12/10/2017
(fuseau horaire de Paris)

Coordonnées en projection : RGF93CC49
©2016 Ministère de l'Économie et des
Finances

DIRECTION GÉNÉRALE DES FINANCES PUBLIQUES

EXTRAIT DU PLAN CADASTRAL



Périmètre de L'ASA de
Trebou-sur-Marne

LOTÉAU du Grès du Ru
Lieu-dit "Les Patis du grès
du ru".

Le plan visualisé sur cet extrait est géré
par le centre des impôts foncier suivant :
CHATEAU-THIERRY
32, avenue de la République 02400
02400 CHATEAU-THIERRY
tél. 03.23.84.22.20 -fax 03.23.69.31.50

Cet extrait de plan vous est délivré par :

cadastre.gouv.fr

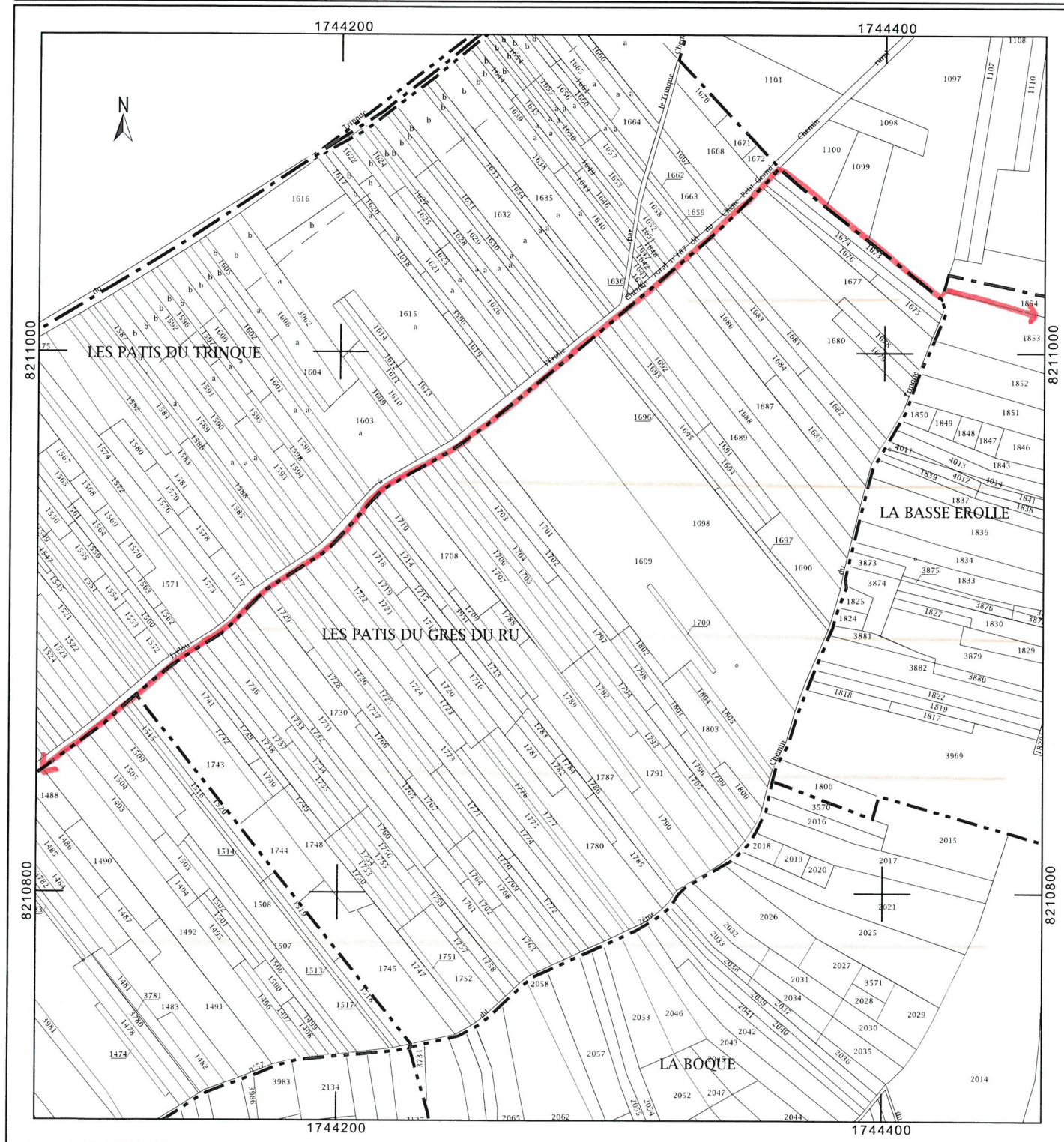

DIRECTION GÉNÉRALE DES
FINANCES PUBLIQUES

EXTRAIT DU PLAN CADASTRAL

 *République de l'Asa
de Trebou-sur-Marne*

*LOTÉAU du GRÉS du RU
lieu-dit "la Basse Erolle".*

Département :
AISNE

Commune :
TRELOU SUR MARNE

Section : A
Feuille : 000 A 09

Échelle d'origine : 1/1250
Échelle d'édition : 1/2000

Date d'édition : 12/10/2017
(fuseau horaire de Paris)

Coordonnées en projection : RGF93CC49

Le plan visualisé sur cet extrait est géré par le centre
des impôts foncier suivant :
CHATEAU-THERRY
32, avenue de la République 02400
02400 CHATEAU-THERRY
tél. 03.23.84.22.20 - fax 03.23.89.31.50

Cet extrait de plan vous est délivré par :

cadastre.gouv.fr
©2016 Ministère de l'Économie et des Finances

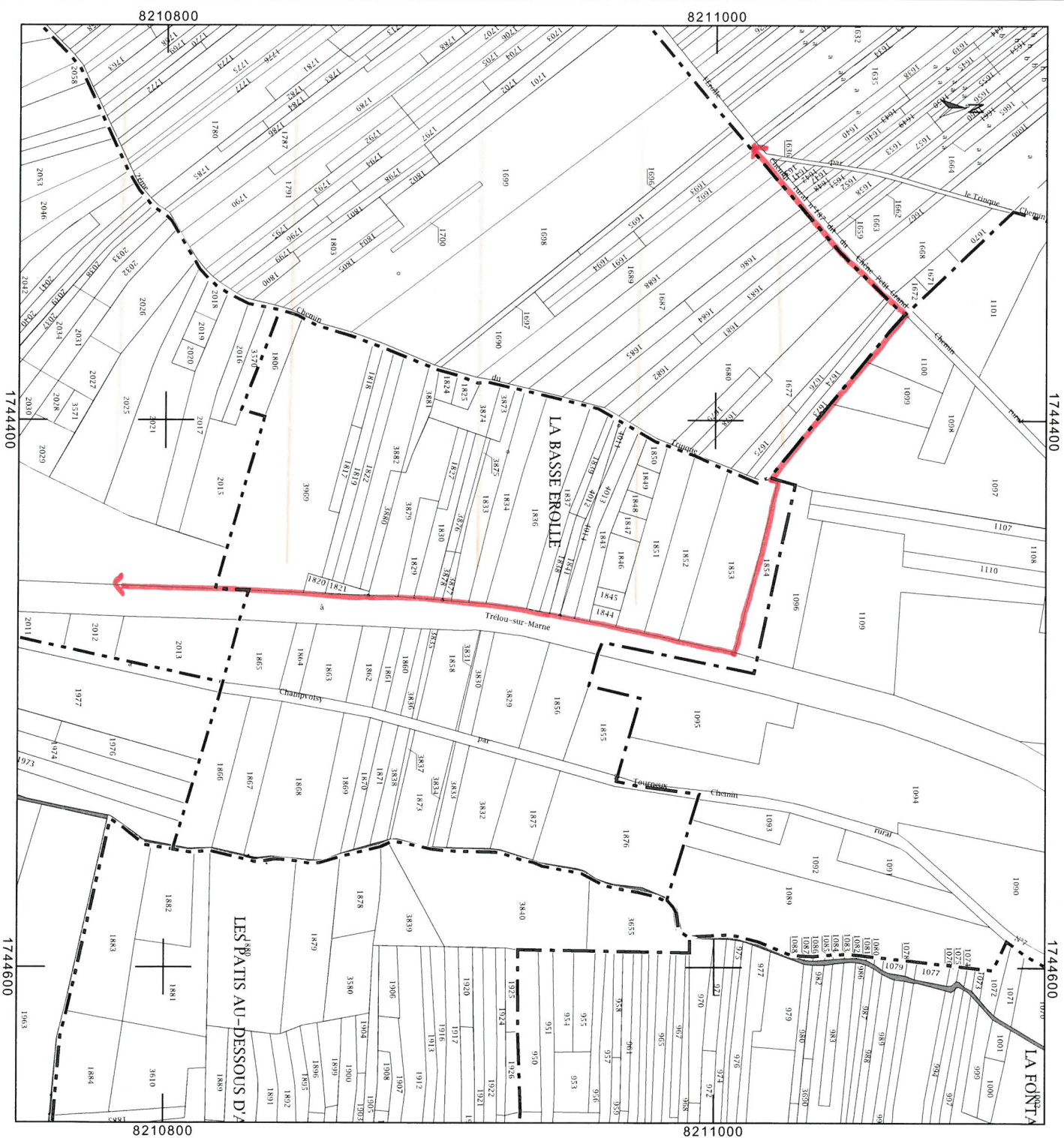

DIRECTION GÉNÉRALE DES
FINANCES PUBLIQUES

EXTRAIT DU PLAN CADASTRAL

 **Périmètre de l'ASA**
de Trebou-sur-Narne.

LOTENU du GRÈS du RU.
lieu-dit "La Boquerie".

Département :
AISNE

Commune :
TRELOU SUR MARNE

Section : A
Feuille : 000 A 09

Échelle d'origine : 1/1250
Échelle d'édition : 1/2000

Date d'édition : 12/10/2017
(fuseau horaire de Paris)

Coordonnées en projection : RGF93CC49

Le plan visualisé sur cet extrait est géré par le centre
des Impôts foncier suivant :
CHATEAU-THIERRY
32, avenue de la République 02400
02400 CHATEAU-THIERRY
tél. 03.23.84.22.20 - fax 03.23.69.31.50

Cet extrait de plan vous est délivré par :

cadastre.gouv.fr
©2016 Ministère de l'Économie et des Finances



Département :
AISNE

Commune :
TRELOU SUR MARNE

Section : A
Feuille : 000 A 09

Échelle d'origine : 1/1250
Échelle d'édition : 1/2000

Date d'édition : 12/10/2017
(fuseau horaire de Paris)

Coordonnées en projection : RGF93CC49
©2016 Ministère de l'Économie et des
Finances

DIRECTION GÉNÉRALE DES FINANCES PUBLIQUES

EXTRAIT DU PLAN CADASTRAL

 Périmètre de l'ASA de
Trelou-sur-Marne.

LOTEAU du GRÈS du RU.
lieu-dit "le collet du grès
du ru".

Le plan visualisé sur cet extrait est géré
par le centre des impôts foncier suivant :
CHATEAU-THIERRY
32, avenue de la République 02400
02400 CHATEAU-THIERRY
tél. 03.23.84.22.20 - fax 03.23.69.31.50

Cet extrait de plan vous est délivré par :

cadastre.gouv.fr

